

8 DE ABRIL DE 2025



Lote de noticias

Ganadería y finanzas



María Julia Aiassa
Analista de Rosgan
maria.aiassa@gmail.com



BOLSA
DE COMERCIO
DE ROSARIO



+5,7%

Crece la cantidad de animales encerrados respecto del año pasado.

Conforme a los datos informados por el SENASA, el stock bovino en feedlots al 1ro de abril de 2025 asciende a 1.809.319 animales, lo que representa un incremento del 4,6% mensual y del 5,7% comparado con igual mes de 2024. En el desglose por categorías, se destaca un importante incremento en el encierre de novillos, 44% por arriba de lo registrado el mes previo y más de 200 mil cabezas en stock. De acuerdo con estas mismas estadísticas, durante el último mes los feedlots registraron ingresos por a los 432.100 cabezas y egresos por 390.650, elevando el índice de reposición (IRF) a 1,11 desde un IRF de 1,0 resultante el mes previo.

\$2.678,6

Marcó como promedio el INMAG de marzo de 2025.

En marzo, los valores registrados por los novillos en el Mercado Agroganadero (MAG) dejaron como referencia un INMAG 3,7% superior al registrado el mes previo, acumulando una suba del 57% en los últimos doce meses. El resto de las categorías comercializadas en el MAG, marcaron durante marzo promedios de \$2.862,0 para vaquillonas (+5,4%) y \$ 2.949,9 (+5,6%) para novillitos mientras que, la vaca ajustó a \$1.427,17 como promedio general de la categoría, marcando un retroceso del 4,3% mensual, con una media de \$1.100 a \$1.200 para la conserva, \$1.400 para la manufactura y \$1.800 para la buena especial. Los toros se ubicaron entre los \$1.400 y \$1600 el kilo, registrando en promedio un retroceso del 2,5% mensual. La cantidad de vacunos comercializados en marzo fue de 77.000 cabezas, un 10% menos que en febrero.

1,02 millones

Fueron los terneros/as trasladados para cría/invernada durante marzo.

El dato surge de los DTe. informados por el SENASA, entre establecimientos de cría/invernada. Comparado con los movimientos de febrero (814 mil animales), la cifra marca un incremento del 25% mensual y se ubica un 4% por arriba de lo registrado igual mes del año pasado. En los tres primeros meses del año, desde los campos de cría se trasladó un total de 2,44 millones de terneros/as (+8% más que en 2024). Del total de traslados, el 24% (597 mil cabezas) ingresó a feedlots, mientras que, el 76% restante (1,84 millones de cabezas) fue trasladado a otros establecimientos de cría/invernada.

USD 3,91

Es el valor medio del novillo en el Mercosur según el Índice Faxcarne.

Según destacan desde la consultora uruguaya, el Índice acumula una recuperación de 13 cents en las últimas cuatro semanas. Tanto Brasil como Paraguay registraron aumentos de hasta 10 cents en la última semana, alcanzando los USD 3,51 y USD 3,80 el kilo carcasa, respectivamente. En tanto, en Uruguay el mercado se mantiene firme en los USD 4,60 el kilo carcasa, mientras que en Argentina la referencia para el Novillo exportación fue la única en baja (-11 cents) pese a seguir siendo la más alta de la región, en torno a los USD 4,79 el kilo.

-10%

Cayó el índice S&P luego de los anuncios de Aranceles recíprocos' de Trump.

La caída se registró en las 48 horas posteriores a la presentación por parte de Trump de los "aranceles recíprocos" a sus principales socios comerciales; lo que fue seguido por la respuesta de China, con la imposición de un 34% de aranceles retardatorios a EE.UU., en lo que podría ser el inicio de una guerra comercial. Las bolsas de Asia y Europa operan con fuertes caídas de hasta más de 13%, marcando la apertura de un lunes negro para los mercados.



Los números del momento

INVERNADA Y ENGORDE

Fuente: SENASA

Movimiento de Terneros/as a cría e invernada

Stock total en feedlot

1 de abril 2025

1.022.745
cabezas

Mar. 25 (4% ia)

2.438.621
cabezas

Ene. Mar. (8% ia)

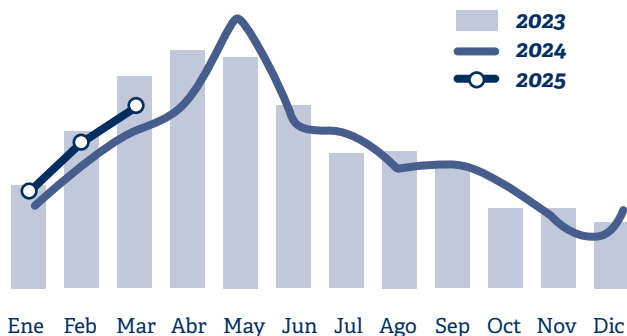

1.809.319 cab.

5% | **6%**
vs. mes previo | vs. año previo

Ingresos Mar. 25

432.100 cab.

8% | **-10%**
vs. mes previo | vs. año previo

Egresos Mar. 25

390.650 cab.

-3% | **2%**
vs. mes previo | vs. año previo

Destino de los terneros/as. Ene. Feb. 25

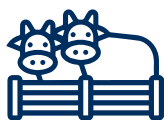

FEEDLOT

337.711

6% ia



CAMPO

1.102.661

13% ia

FAENA Y PRODUCCIÓN

Fuente: SAGPyA

Faena

Producción

Feb. 25 **1,03 mill. cabezas** (-2,8%)

Feb. 25 **234.615 ton. res c/ hueso** (-2,2%)

■ 2023 — 2024 ○ 2025

■ 2023 — 2024 ○ 2025

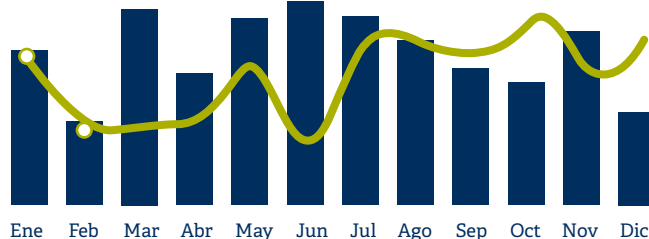
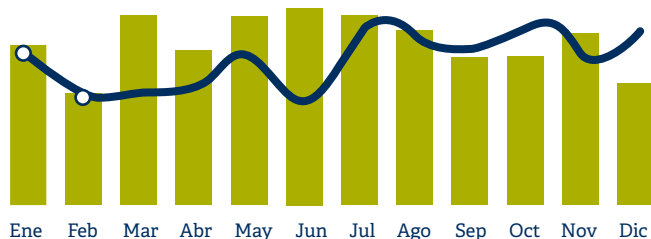

Ene-Feb 25 **2,17 mill. cabezas** (-2,2%)

Ene-Feb 25 **499 mil ton. res c/ hueso** (-1,7%)

CONSUMO DOMÉSTICO Y EXPORTACIONES

Fuente: SAGPyA

Consumo per cápita. Kg/hab/año

Exportaciones. Ton. Equiv. Res c/hueso



48,7kg.

prom. móvil

Feb. 25 (-5,3% ia)

ÚLTIMOS 12 MESES
2.282,6
miles de
ton. Eq.
(-4,9% ia)



59,1

miles ton.

Feb. 25 (-30,4% ia)

ÚLTIMOS 12 MESES
887,1
miles de
ton. Eq.
(0,4% ia)



Uruguay

La industria frigorífica registra niveles de endeudamiento récord.

De acuerdo a un informe elaborado por la Consultora Blasina y Asociados, con datos desagregados del Banco Central, en febrero el monto de créditos totales alcanzó los USD 417 millones, un 7% por encima de enero y 36% arriba de los USD 308 millones registrados en mismo mes del año pasado. Tras un tercer mes consecutivo de suba, se cruzaron los 400 millones por primera vez desde julio de 2023. En el primer bimestre del año los créditos totales promediaron USD 404 millones, una suba de 30% frente a los USD 310 millones promedio en enero-febrero de 2024.



China

Tras una audiencia en el marco de su investigación sobre las importaciones de carne vacuna, China se comprometió a emitir un fallo "justo y objetivo".

Esta revisión podría resultar en aranceles más altos o límites a las importaciones si se determina que los productores nacionales están en riesgo, informó Reuters. La audiencia del pasado lunes reunió a unos 180 representantes, incluyendo funcionarios de los principales proveedores: Brasil, Argentina, Uruguay, Australia y Estados Unidos. Cada nación tiene ahora hasta el 8 de abril para formalizar por escrito los puntos planteados en la audiencia y enviarlos al Ministerio de Comercio de China. Se prevé que la investigación, que comenzó el 27 de diciembre, tenga un informe preliminar por parte del gobierno chino a finales de julio, por lo que no se descarta arribar a un informe concluyente para inicios de agosto.



EE.UU.

Desconcierto en el comercio mundial ante la jugada de Trump.

En lo que fue el llamado "Día de Liberación" por el propio gobierno estadounidense, el miércoles pasado el presidente Trump anunció la entrada en vigor de una serie de aranceles de importación que apuntan a proteger a la industria americana de la competencia desleal de otros países, según lo expresó. En este contexto, se estableció un arancel universal del 10% por encima de los aranceles actuales y, además, aplicó un arancel recíproco, que se propone compensar aranceles de otros países sobre bienes de EE.UU., sumado esto a otras medidas sobre política cambiaria y control migratorio. Si bien, para el sector cárnico las medidas no tendrían un impacto directo dado que todos los miembros del Mercosur, como así también sus principales competidos -Australia y Nueva Zelanda-, recibieron el mismo tratamiento, tampoco se descartan posibles efectos colaterales generados por el cambio de reglas que esto implica para el comercio mundial en general.



Australia

Con 112 mil toneladas embarcadas, tuvo una suba interanual del 5%, acumulando una mejora del 13% en el primer trimestre del año.

Continúa creciendo en Estados Unidos, su principal destino, con un incremento del 22%. Australia exportó 112 mil toneladas peso embarque en marzo, 5% más en comparación interanual. El principal aumento porcentual se dio en el destino que lidera las compras en el último año, EE.UU., con una suba del 22% en relación a marzo anterior. Corea, que ocupa una segunda posición muy peleada con Japón y China, también aumentó, 9%. En cambio, Japón retrocedió en la misma comparación, 11%. En estas cifras provisionarias todavía no se han discriminado los datos de China. En el primer trimestre, Australia acumula 311 mil toneladas, con 13% de incremento sobre las registradas en el mismo período de 2024.



Balance de Oferta & Demanda Mundial de Carne Vacuna

Fuente: USDA (Octubre 2024), cifras en miles de toneladas Res c/hueso.

Período	2022	2023	2024	Var. Info previo	Proy. 2025	Var. anual
Producción	59.328	59.931	61.377	637	60.895	-482
Importación	10.229	10.323	11.125	223	11.180	55
Exportación	11.919	12.040	12.972	40	12.944	-28
Consumo Dom.	57.587	58.324	59.551	783	59.159	-392

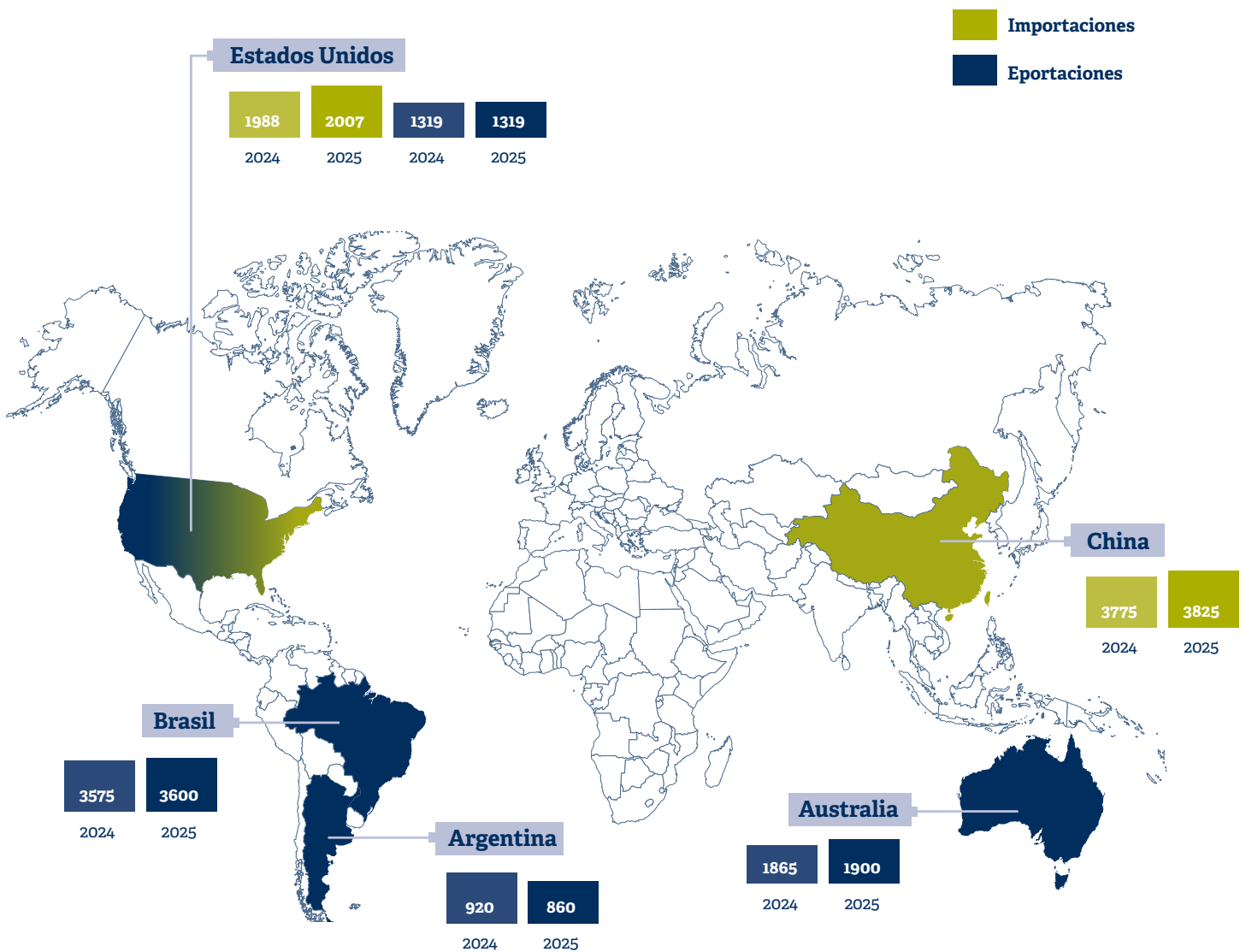



Precios de la hacienda en pie Invernada y Cría

Índice ternero Febrero

\$ 3.298,26

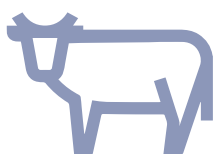

PIRI: \$ 2.965,93

PIRC: \$ 971.730,77

Fuente ROSGAN

Precios de la hacienda en pie Faena

INMAG Marzo

\$ 2.678,60

	4-feb	
Novillos Mest.eyb 431/460	\$ 2.900,00	▼
Novillitos Eyb M. 300/390	\$ 3.200,00	▼
Vaquillonas Eyb M.270/390	\$ 3.050,00	▼
Vacas Buenas	\$ 1.835,00	▼
Vacas Conserva Inferior	\$ 1.080,00	▶

Fuente MAG

Precios de la Carne en góndola \$/kilo

Precios principales cortes



Febrero 2025	Precio	Variación	
		Mensual	interanual
Carne vacuna	\$ 10.221,00	10,6%	65,6%
Pollo	\$ 3.100,00	0,1%	60,3%
Cerdo	\$ 6.734,00	0,3%	55,5%
	IPC	2,2%	66,9%

Fuente IPCVA

Precios de los principales cortes de exportación USD/Ton FOB

CORTE	2/4/25	
AL Hilton	16.800	▲
Bife ancho Hilton	17.300	▲
Tapa cuadril Brasil	12.500	▲
Cuota 481	9.400	▶
16 cortes Chile	6.000	▶
Delantero Israel	8.500	▶
USA (prom)	8.000	▶
Garrón y brazuelo China	5.000	▲
Bola y cuadrada China	5.300	▲
Set 17 cortes China	5.000	▲
Set 6 cortes China	4.850	▲
Chuck China	4.300	▲

Fuente APEA



Rosgan: próximos remates



ROSGAN **ILDARRAZ**
HNOS S.A.

3° Remate TV desde La Paz
10 Abr 2025 | 10:00 hs.
Sociedad Rural de La Paz, Entre Ríos

 Streaming: rosgan.com.ar 



ROSGAN **COLOMBO Y COLOMBO**

4° Remate Faena e Invernada
11 Abr 2025 | 10:00 hs.
Tandil, Buenos Aires

 Streaming: rosgan.com.ar 



ROSGAN **GANANOR PUJOL**
Consiguatario de Hacienda | MAG | Rosgan

4to Expo Ternerero Goya
11 Abr 2025 Feria 14:00 hs | ST 17:00 hs.
Sociedad Rural de Goya

 Streaming: rosgan.com.ar 



ROSGAN

Faena Streaming Invernada y Cría
16 Abr 2025 | 10:00 hs.

 Streaming: rosgan.com.ar 

Más información en nuestra App





Engorde a corral:

Cada vez más novillos se estarían terminando en los corrales.

Al 1ro de abril, se conocieron los datos que informa el SENASA respecto de la cantidad de animales alojados en corrales de engorde. El dato revela un total de 1.809.319 bovinos en stock. Se trata del nivel más alto alcanzado desde noviembre pasado, que

supera en un 5,7% el registro informado a igual mes de un año atrás y, se posiciona, a su vez muy próximo al número de animales registrado en 2023, período caracterizado por un elevado nivel de encierre, impulsado por la sequía.

STOCK DE ANIMALES EN FEEDLOTS. MILLONES DE CABEZAS

Fuente de datos SENASA

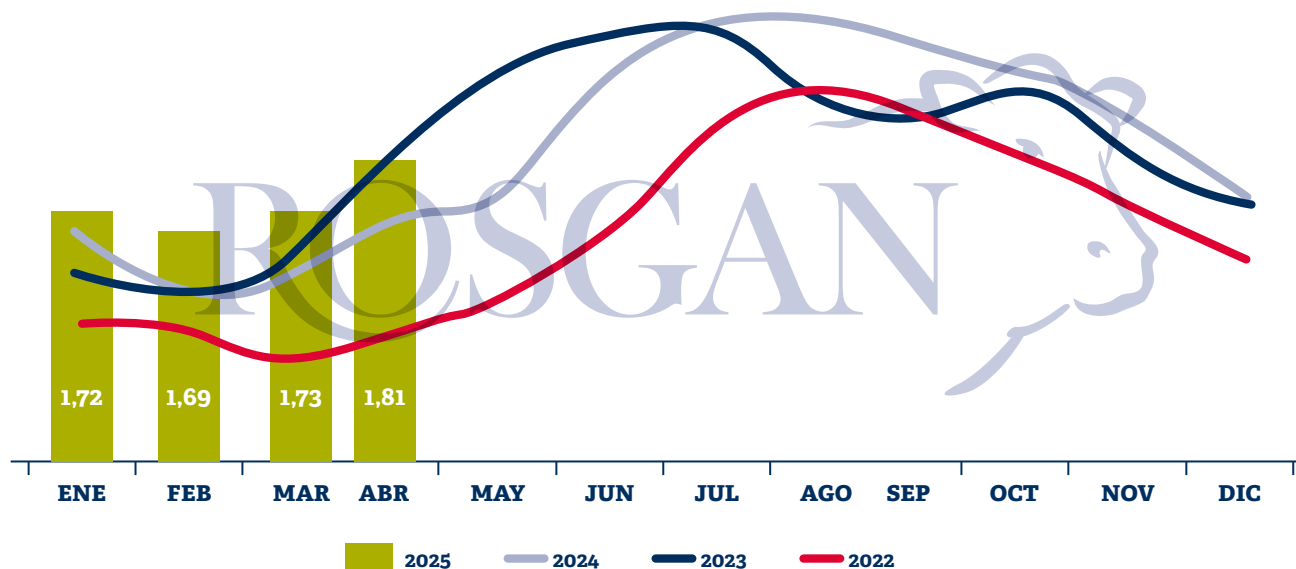

Desde ya, el contexto climático este año es muy diferente al registrado en aquel entonces. Hoy, el encierre no se realiza por necesidad, sino por el atractivo que ofrece la ecuación del engorde a corral.

Con una relación ternero/gordo muy cercana al promedio histórico para esta época del año (1,10 a 1,20) y un valor del maíz, cuya relación de compra contra el valor del novillito terminado resulta de hasta un 15% inferior a su promedio (80 a 85 kilos de novillito terminado por tonelada de grano para los meses de marzo/abril), los números para el feedlot han empezado a cerrar.

En efecto, nos encontramos en la época del año más favorable para la compra de terneros livianos, puesto que a medida que esta invernada va saliendo del campo y la oferta se va incrementando los precios tienden a ajustarse a la baja. De acuerdo con

los datos que surgen de los DTe. informados por el SENASA, la cantidad de terneros trasladados durante marzo con destino cría/invernada, sumó 1.022.745 cabezas, cifra que representa un incremento del 24% respecto de los 826.032 terneros/as trasladados en febrero y que -según su comportamiento histórico- debería alcanzar su pico de oferta durante los meses de abril y mayo.

En efecto, del stock total de animales que actualmente alojan los feedlots, la categoría terneros y terneras aporta unos 676 mil animales, un 8% más que un año atrás; mientras que novillos y vaquillonas suman otros 800 mil animales, prácticamente sin cambios respecto de lo reportado un año atrás.

Sin embargo, el dato que sí se destaca de las cifras publicadas recientemente por el SENASA es el incremento de novillos presentes en los inventarios de



los feedlots. Al 1ro de abril, los corrales reportaban más de 200 mil novillos en stock, número que representa aumento del 44% respecto de lo informado un mes atrás y, a su vez, es un 20% superior a las 167 mil cabezas informadas a igual mes del año pasado.

Asimismo, si analizamos los egresos por categoría que reportan los corrales durante estos primeros

tres meses del año, vemos cómo sostenidamente, en los últimos años, ha venido aumentando la cantidad de novillos que salen de los feedlots. De enero a marzo de este año los feedlots aportaron unos 255 mil novillos a la faena, entre un 40% y un 50% más de lo aportado cinco años atrás.

EGRESOS DE NOVILLOS DE LOS FEEDLOTS DURANTE EL PRIMER TRIMESTRE DE CADA AÑO. MILES DE CABEZAS

Fuente de datos SENASA

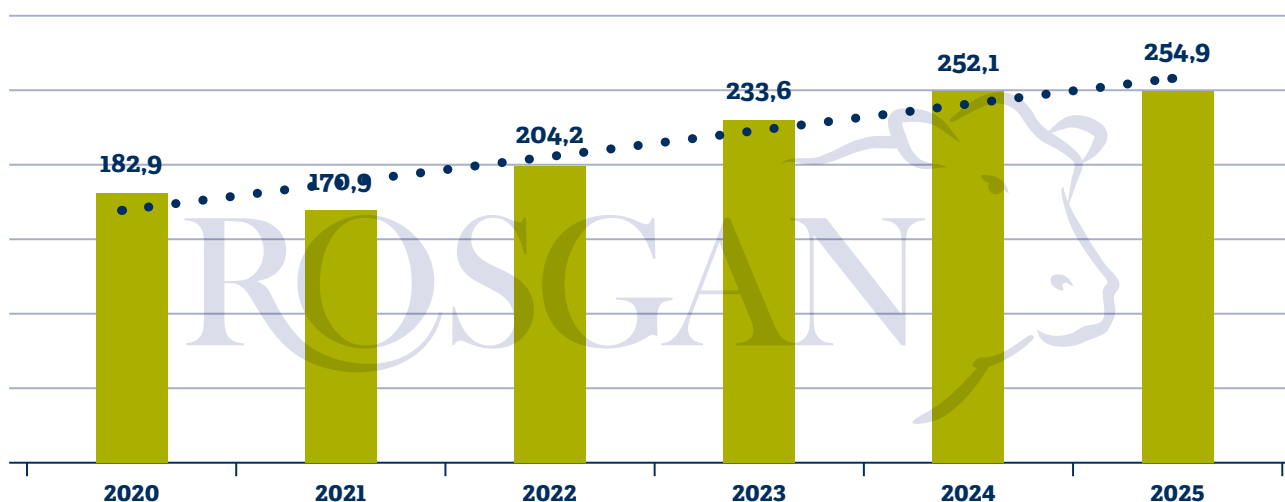

Gran parte de este comportamiento responde a una mayor proporción de animales que están ingresando a los corrales ya como novillos, luego de haber realizado gran parte de su desarrollo en un sistema pastoril. En efecto, esta misma tendencia se observa al analizar los ingresos de esta categoría a los corrales: durante el período enero-marzo de 2025 se registraron ingresos por unos 103 mil novillos, un

5% más que el año pasado, pero 45% superior a lo registrado cinco años atrás.

Es precisamente este último dato el que estaría reflejando la consolidación de los sistemas de invernada pastoril, cada vez más incorporados como paso previo al ingreso a los corrales.



ROSGAN



**Descargá la APP de Rosgan
y conectate con todos los remates
y novedades del mercado**



GET IT ON
Google Play



Download on the
App Store

